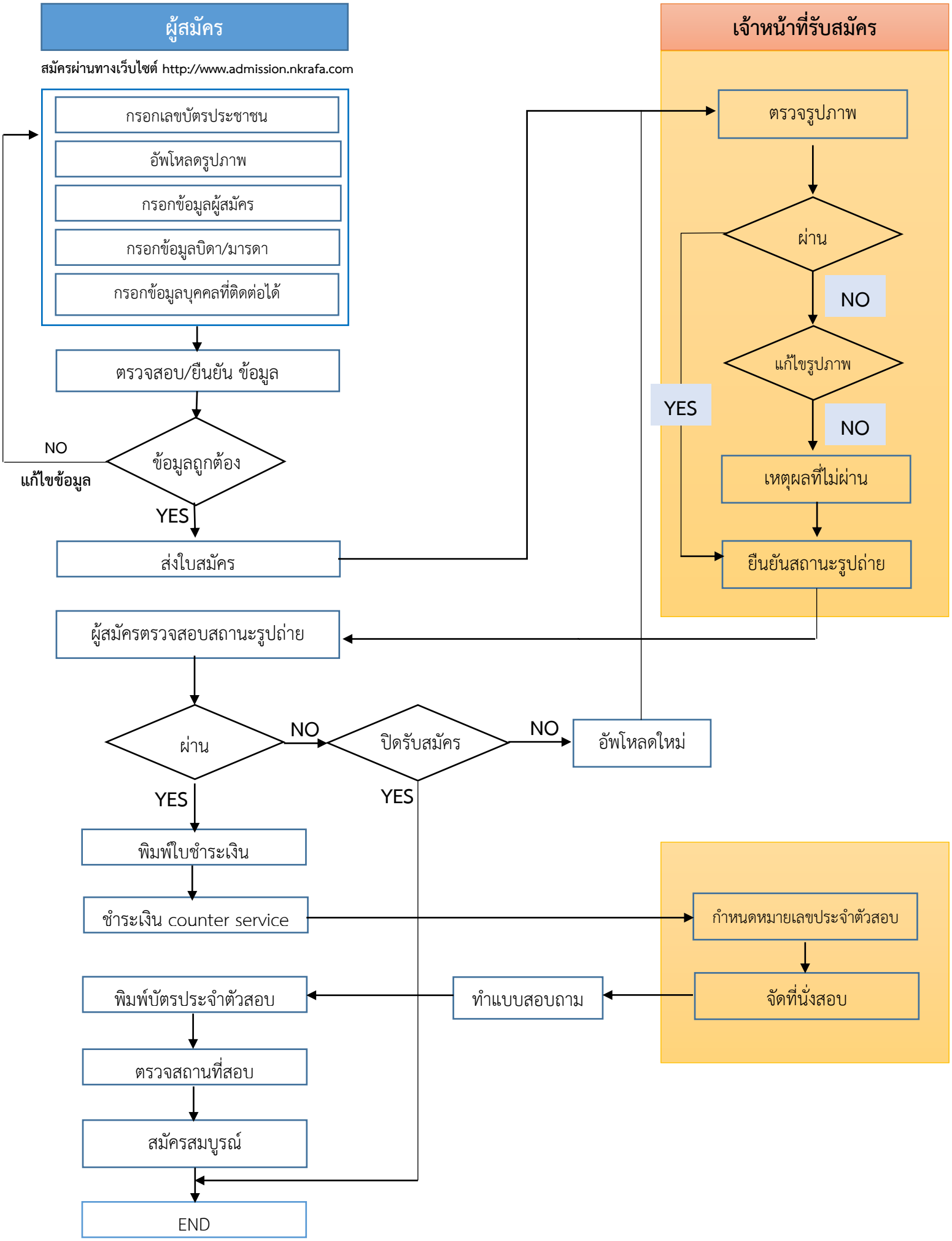
ผู้สมัคร
สมัครผ่านทางเว็บไซต์ http://www.admission.nkrafa.com
กรอกเลขบัตรประชาชน
อัพโหลดรูปภาพ
กรอกข้อมูลผู้สมัคร
กรอกข้อมูลบิดา/มารดา
กรอกข้อมูลบุคคลที่ติดต่อได้
ตรวจสอบ/ยืนยัน ข้อมูล
ข้อมูลถูกต้อง
NO
แก้ไขข้อมูล
YES
ส่งใบสมัคร
เจ้าหน้าที่รับสมัคร
ตรวจรูปภาพ
ผ่าน
NO
แก้ไขรูปภาพ
YES
NO
เหตุผลที่ไม่ผ่าน
ยืนยันสถานะรูปถ่าย
ผู้สมัครตรวจสอบสถานะรูปถ่าย
ผ่าน
NO
ปิดรับสมัคร
NO
อัพโหลดใหม่
YES
YES
พิมพ์ใบชำระเงิน
ชำระเงิน counter service
กำหนดหมายเลขประจำตัวสอบ
จัดที่นั่งสอบ
ทำแบบสอบถาม
พิมพ์บัตรประจำตัวสอบ
ตรวจสถานที่สอบ
สมัครสมบูรณ์
END